Wo erhalte ich eine qualifizierte Studienberatung?

Für die Fachhochschule des Mittelstandes	Für das Studienzentrum am Friedrich-List-Berufskolleg
Prof. Dr. Christian von der Heyden vonderheyden@fh-mittelstand.de Sonja Intveen M.A. intveen@fh-mittelstand.de ☎ 0521 96655-0	Oberstudienrat Wolfram Münch ☎ 05221 132850 E-Mail: w.muench@flb-herford.de Studiendirektor Klaus Willkomm ☎ 05221 132850 E-Mail: k.willkomm@flb-herford.de

Staatlich anerkannte, private
Fachhochschule des Mittelstands (FHM)

Friedrich-List-Berufskolleg
Wirtschaft und Verwaltung

Zukunft lernen

Redaktion
Ute Krumsiek-Flottmann
Schulleiterin
Lea Panagopoulos-Boje
Oberstudienrätin
Ernst-Wilhelm Spilker
Studiendirektor

Friedrich-List-Berufskolleg
des Kreis Herford in Herford
- Wirtschaft und Verwaltung -

Hermannstraße 7
32051 Herford

☎ 05221 132850
Fax 05221 132899
E-Mail: office@flb-herford.de
www.flb-herford.de

Berufsausbildung & Bachelor

Stand: 10/2_2013

Welche Abschlüsse kann ich erreichen?

- Berufsabschluss in einem anerkannten Ausbildungsberuf (z. B. im Bereich Industrie, Großhandel, Einzelhandel, Banken, Versicherungen)
- Bachelor of Arts (B. A.) Betriebswirtschaft

Die Idee: Sie absolvieren eine kaufmännische Ausbildung in einem anerkannten Ausbildungsberuf. Voraussetzung ist ein Ausbildungsvertrag mit einem Unternehmen. Die Ausbildung ist gekennzeichnet durch einen Wechsel von betrieblichen und schulischen Phasen. Parallel studieren Sie an der Fachhochschule des Mittelstandes (FHM). Während der „normalen" dualen Berufsausbildung wird dieses Fernstudium durch Zusatzveranstaltungen (am Abend und/oder am Samstag) im Studienzentrum am FLB in Herford unterstützt. Zusätzlich erhalten Sie Studienbriefe der FHM für alle Studienmodule. Abhängig vom jeweiligen Ausbildungsberuf können wir hier unterschiedliche flexible Modelle anbieten. Zum Ende des Studiums kommt noch die Bachelorarbeit hinzu. Im Regelfall schließen Sie Ihre Berufsausbildung nach 3 Jahren ab, nach einem weiteren Jahr erhalten Sie den Bachelor-Abschluss.

Sie benötigen neben einem Ausbildungsvertrag mit einem Unternehmen eine Hochschulzugangsberechtigung (Fachhochschulreife oder Abitur).

Welche Vorteile habe ich durch diese Kombination von Berufsausbildung und Bachelorstudium?

- Das Unterrichtsangebot der Berufsschule berücksichtigt bereits Teile des Bachelorstudiums, hierdurch werden Synergieeffekte erzeugt.
- Durch Zusatzunterricht im Studienzentrum am FLB erfolgt ebenfalls eine Vorbereitung auf die einzelnen Prüfungen. Im Gegensatz zu einem reinen Fernstudium ist eine Betreuung gewährleistet.
- Sie erreichen **zwei** Abschlüsse (Berufsausbildung und Studium) in sehr kurzer, aber angemessener Zeit und bei sehr moderaten Studiengebühren.

NEU FÜR INDUSTRIE-KAUFLEUTE!

2 Berufschultage im 1. Ausbildungsjahr

1 Berufschultag im 2. und 3. Ausbildungsjahr

Was bietet mir das Studienzentrum am Friedrich-List-Berufskolleg?

Das Studienzentrum am Friedrich-List-Berufskolleg …

- berät die Studierenden, auch Interessenten aus dem Kreis der Auszubildenden und der Betriebe und informiert über das integrative Studienkonzept;
- organisiert in Abstimmung mit dem Friedrich-List-Berufskolleg die Durchführung von Leistungsüberprüfungen und -bewertungen und betreut die Studierenden bei der Erstellung der Bachelorarbeit;
- unterstützt die Studierenden bei der Bearbeitung der Lehrbriefe für das Fernstudium.

Welchen Status habe ich als Auszubildende/r und als Studierende/r des Fernstudiums „Bachelor of Arts B. A. Betriebswirtschaft"?

Im Rahmen Ihrer Ausbildung in einem kaufmännischen Ausbildungsberuf haben Sie einen Ausbildungsvertrag mit einem Unternehmen und sind Schüler/-in des Friedrich-List-Berufskollegs.

Sie absolvieren das Fernstudium der FHM zum „Bachelor of Arts (B. A.) Betriebswirtschaft". Nach Ihrer Bewerbung sowie Aufnahme durch die FHM erhalten Sie einen Studienvertrag und sind Studierende/r der FHM.

Wie werde ich in den Studiengang aufgenommen?

Zur Aufnahme des Studiums ist eine schriftliche Bewerbung bei der FHM einzureichen.

Im Rahmen eines mehrstündigen Auswahlverfahrens lösen die Bewerberinnen und Bewerber verschiedene Gruppenaufgaben, nehmen an einem Englischtest sowie an einem mathematisch-logischen Test teil und durchlaufen eine Kompetenzdiagnostik nach dem KODE®-Verfahren.

Was muss ich bei Studienvertrag, Studiendauer und Studiengebühren beachten?

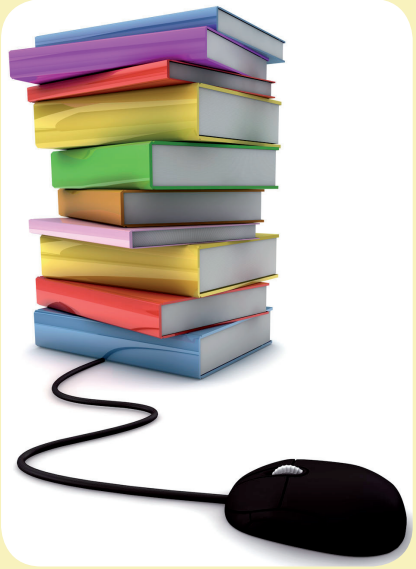

Nach erfolgreichem Aufnahmeverfahren unterschreiben Sie den Studienvertrag mit der FHM, in welchem auch die Besonderheiten dieses Fernstudiums beschrieben sind.

Das Fernstudium dauert 4 Jahre (48 Monate bzw. 12 Trimester).

Für die Durchführung des Studiums gelten die Ordnungen und Regelungen der FHM (Immatrikulationsordnung, Beitragsordnung, Studien- und Prüfungsordnung etc.), soweit sie nicht durch Besonderheiten im Rahmen des Instituts für Fernstudien gesondert geregelt sind.

Das Studium ist gebührenpflichtig. Die Studiengebühren betragen für den Fernstudiengang „Bachelor of Arts (B. A.) Betriebswirtschaft" 8.400,00 Euro. Die Zahlung erfolgt in 48 Monatsraten von jeweils 175,00 Euro. Die Bewerbungsgebühr beträgt 50,00 Euro. Für das Aufnahmeverfahren werden 100,00 Euro erhoben. Die Gebühr für die Bachelorarbeit beträgt 500,00 Euro.

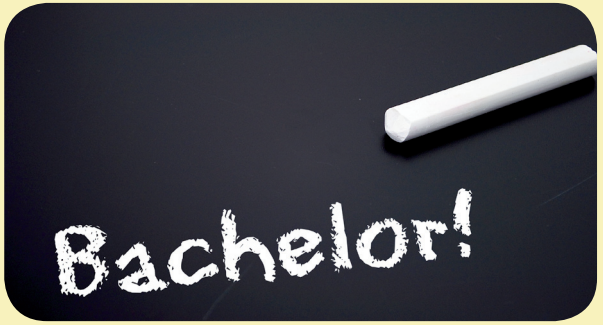

Weitere Studienzentren sind an folgenden Berufskollegs etabliert:

Dietrich-Bonhoeffer-Berufskolleg, Detmold

Rudolf-Rempel-Berufskolleg, Bielefeld